OKUL defteri

15
16-4-1976
8-4
9-4-1976

18-3-1976
19-3-1976
25-3
26-3-1976
1-4-"
2-4-1976

İSİM: NO:
OKUL: Necati Bey İlkolu
SINIF: DEFTERİ

LADİĞİN YOLLARI

Ladiğin yolları taştır geçilmez.
Soğuktur suları bir taş içilmez.
Pınarda geçilir ladikten geçilmez.
2- Ağlarım sızlarım ladiği özlerim.

Kaleden kaleye taş ben olayım.
2- Ela göz üstüne kaş ben olayım.
Gidene gelene yol daş olayım.
2- Ağlarım sızlarım ladiği özlerim.

SABAH

Kalk artık sabah oldu.
Her taraf sesle doldu.
Güneş doğdu ufku aştı.
Okul vakti yaklaştı.
Sütçü döndü köşeyi
Bütün ışıklar söndü.

Karanlıklar uzaklaştı.
Okul vakti yaklaştı.
Sürü gitti ovaya.
Kuşlar uçtu havaya.

Uykunda tadı kaçtı.
Okul vakti yaklaştı

= REYHAN =

Dağlar kızı reyhan reyhan.
2 Alem sene heyran heyran.
Ne güzelsin aygız bir çiçeksin aygız.
Bir danesin aygız dürdanesin aygız.
Bir karadır gözün reyhan reyhan.
Baldan şirin sözün reyhan reyhan.
Alem sene heyran heyran.
Bu can sana kurban Reyhan Rey
Güzeller güzeli reyhan reyhan.

Endanın ezeli reyhan reyhan.
2 Bu can sana kurban Reyhan Rey
Ne güzelsin aygız bir çiçeksin aygız
Bir danesin aygız dürdanesin aygız

= SONBAHAR =

Sonbahar geldi uçtu leylekler.
2- Okul açıldı koştu bebekler.
Laylay lay lom lay lay lay lom
Eylül ekim kasım mevsim ayları.
2- Memiş dayı ekti boş tarlalara.
Lay Lay ... lom ..... Lom.
Sonbahar geldi esti rüzgarlar
Kurudu dallar sarardı yapraklar
Lay Lay ... Lom ..... lom

= KAĞIZMANA ISMARLADIM =

2- Kağızmana ismarladım nargele nar gele.
2- Gümüş kemer ince bele dar gele dar
gele vay dar gele dar gele.
2- Baharda yayılır kuzu yan yana yan yana.
2- Benim yarim inci takar gerdana ger
dana vay gerdana gerdana.
Benim yarim güzellerden bir dane
bir dane.
İçlerinden sarı saçlı güldane gül
dane vay güldane güldane.

= ÇANAKKALE =

Çanakkale içinde vurdular beni.
2= { Ölmeden mezara koydular beni.
Of ,,, gençliğim eyvah.
2= Çanakkale içinde aynalı çarşı.
2= { Anne ben gidiyorum düşmana karşı
Of ,,, gençliğim eyvah.
Çanakkale içinde bir dolu testi.
Anneler babalar ümüdi keşti.
Of ,,, gençliğim eyvah.

= EKİNLER BİTER OLDU =

Ekinler biter oldu.
Bülbüller öter oldu.
2- Ayrılık yeter oldu.
2 { Nartanem nurtanem.
Bir desen iki tanem.
Çiçekler açar oldu.
Kokusu saçar oldu.
Ayrılık naçar oldu.
2 { Nartanem nurtanem
Birde sen iki tanem.

Kızlar gider çeşmeye.
Bize tuzak eşmeye.
2. Haydin gidek düşmeye
2{ Nur tanem nur tanem.
2{ Bir de sen iki tanem:

=AKDENİZ=

Yaslı gittim şen geldim.
Aç koynunu ben geldim.
2{ Bana bir yudum su ver.
2{ Çok uzak yerden geldim.
Korkma açıl şenyurdum
Dağlara ordu kurdum.
2{ Açık denizlerine.
2{ Süngümle kilit vurdum.
Rüzgarlardan atım var.
Şimşekten kanadım var.

2{ Göğsümde al yazılı.
2{ Gazilik beratım var.
Varsın yansın acağım
Kur olsa sancağım.
Bayrağımın altında.
Ben bir yaşayacağım.

=HAFTANIN GÜNLERİ=

Haftanın günleri yedidir yedi
Yedidir sayın bakın yedidir yedi
Pazartesi ders var okullar başla
Okullar şıngır mıngır okullar başlar
Salıya var beş ders çalışsın herka
Çalışsın haydide haydi çalışsın herka
Çarşamba geç kalma uykuya dalma
Uykuya mısıl mışıl uykuya dalma
Seyredin düğünü perşembe günü.

Perşembe güler yüzlü perşembe günü.
Cumaya yetişsek derslerden bilsek.
Derslerden çelik gibi derslerden bilsek.
Gelsin cumartesi güldürsün bizi.
Güldürsün neşe versin güldürsün bizi.
Pazara tatil var çocuklar oynar.
Çocuklar oynar zıplar.
Çocuklar ornar zıplar çocuklar oynar.

= DOSTLUK =

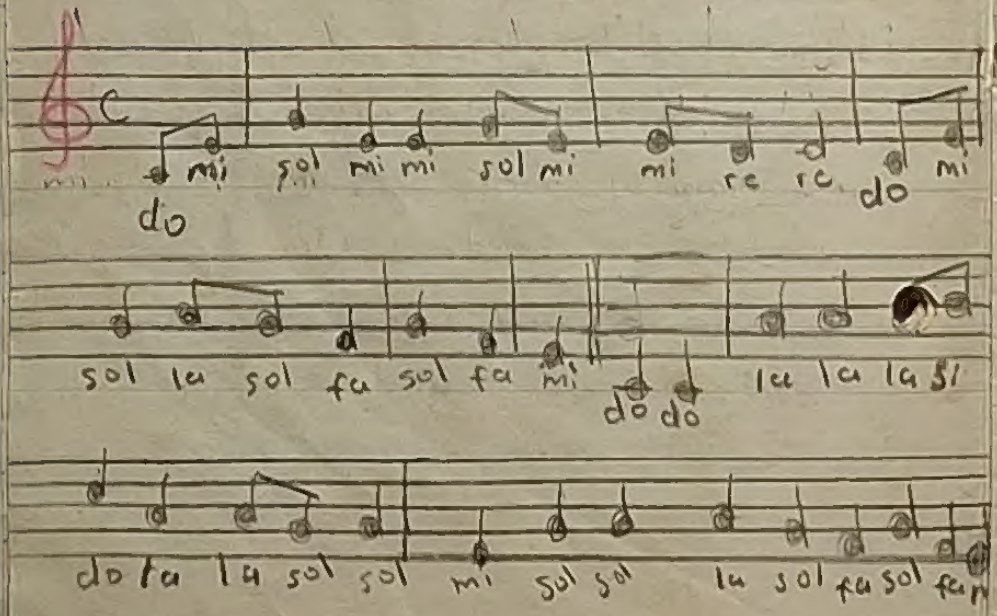

Dostluğun biz sevgisiyle.
Toplandık her an burda.
2 { Bu sevgi bağı kopmaz hiç.
Dağılsak bir gün yurda.
Bu güzel günü andıkça.
Çarpacak kalbim benim.
Bu sevgiyle ebediyen.
Uzanır sana elim.

= AKKOYUN =

2= Akkoyun meler gelir.
2= Dağları deler gelir oy,,,.
2= Hakikatli ya olsa.
2= Geceyi böler gelir oy,,,.
2= Gül kenarı sâz olur.
2= Gül açılır yaz olur oy,,,.
2= Gül demem yarime.

2=Gülün ömrü az olur oy,,,.

= SARI ZEYBEK =

2= Sarı zeybek şu dağlara yaslanır.
2= Yağmur yağar silâhları ıslanır.
2= Bir gün olur deli gönül uslanır.
2{ Yazık olsun telli doru şanına.
Eğil bir bak mor cepkenin kanına.
2= Şu dağları kara duman bürüdü.
2= Üçyüz atlı Beş yüz yaya gürüdü.
2= Sarı zeybek şu dünyada bir idi.
2{ Yazık olsun telli doru şanına.
Eğil bir bak mor cepkenin kanına.

= MENDİL SERDİM =

Mendil serdim 2 kere sicime.
Aman bakın benim sicime.
Ben sevdim eller aldı.
Aman o gidiyor gücüme.
Vuruldum 2=kere beyler vuruldum.
2{ Ben bir güzele vuruldum.
Ben bir beye vuruldum.
Ağlamaktan sızlamaktan yoruldum
1-kere:
Yanağında var elmas.
Aman dükkanında durulmaz.
Şu cihanı arasan.
Anam benim gibi bulunmaz.

= DEĞİRMEN =

2=Değirmende dönerde taşım.
2{ Sevda değil bu bir hışım.
Vay aman aman vayaman aman.
Vay aman aman hey,,,.
2=Değirmenden fener aldım.

Ben o yare neler aldim.
2: Vuy aman aman vay aman aman.
Vuy aman aman hey,,,.
2: Değirmenin bendimiyim.
Ben oyarin kendimiyim.
2: Vuy aman aman vuy aman aman.
Vuy aman aman hey,,,.

= KIZILCIKLAR =

Kızılcıklar oldumu seleleve doldumu hey,,,,.
Gönderdiğin yüzükler parmağına oldumu.
2: Mendili eline mendil verdim geline.
Karakına yolladım yarimin ellerine.
Kızılcık dalımısın
Gönlümün malsını hey....

Söyle bana nazlı yar.
Benden sevdalımısın.
2: Mendili elime mendil verdim geline.
Karakına yolladim yarimin ellerine.
Tababakası aynalı.
Şu oğlana varmalı.
Oğlan güzel ama anası olmamalı.
2: Mendili elime mendili verdim geline.
Karakına yolladım yarimin ellerine

= DUMLUPINAR =

2: Dumlupınar geldik sana.
Yüz sürmeye toprağına.
2: Dumlupınar dumlupınar.
Nede şirin bağların var.
2: Ey gelin cik nedir tasan.
Sevgilin ırakmısın.

Şehitlerin al kanından.
Yaratılmış bayrakmısın.

Dumlupınar şuşun kevser
Ahmağanın büyük zafer.

Dumlupınar dumlupınar.
Her kes bu gün seni arar.

İnan olsun bilsin cihan.
Vurulamaz bize zincir.

Olurmu hiç hür yaşayan.
Be yıllık bir Türk esir.

=ÇİÇEKLER=

Çiğdem derkli ben elayım.
Yiğit başına belayım.

Hepisinden ben elayım.
Benden ala çiçek varmı? heyyy.

Lale derki be hey tanrım.

Benim boynum neden eğri.
Yardan ayrı düştüm gayrı.

Benden alçı çiçek varmı? heyyy.
Sümbül derki: boynum uzun.

Yapraklarım dizim dizim.
Beni ak gerdana dizin.

Benden ala çiçek varmı? heyyy.
Nevruz derki ben nazlıyım.

Sarp kayalarda gizliyim.
Benden ala çiçek varmı? heyyy.

Mavi donlu gök gözlüyüm.
Benden alı çiçek varmı heyyy.

Mor menekşe boynun eğmiş.
Yaprakları yere değmiş.

Gül hicabından kızarmış.
Benden alca çiçek varmı heyyy.

= CEZVE =

2 { Men bir küçük cezveyim.
Elden ele gezmeyim.

2 { Verin menim yarimi.
Boynu bükük gezmeyim.

2 { Gülen az gülen az.
Ağlayan çok gülen az

2 { Men aşık alma beni.
Dillerz salma beni.

2 { Götür sarrafa göster.
Kötüysem alma beni.

2 { Gülen az gülen az.
Ağlayan çok gülen az.

= EFENİN BAYRAMI =

Eğilmez başın gibi gökler bulutlu efem.
Dağlar yoldaşım gibi sana ne mutlu efem.

2.

Oyna yansın cepkenin yansın güneş ten tenin.
Gün senin şenlik senin bayramın kutlu efem.
Sabah yıldızı gibi gönlüme aktın efem.
Bir yaz güneşi gibi kalbimi yaktın efem.

2.

Öğretmenim Canım Benim

Öğretmenim (2) canım (2) benim
Ben seni pekçok, pek çok severim
Sen bir ana, sen bir baba
Herşey oldun artık bana.
Okut, öğret ve nihayet.
2 { Yurda yarar bir insan et.

öğretmenim — — — — —
Ben — — —
Sen — — —
Herşey. — —

49 30

100 X̄

100x30

49

3000 | 50

30 | 60

20 1

43 4 2 2 1 111

44 1 2 1

51 1 2 1 2

61 1 5 2 1

111 2

131 1 2

181

215 1 1 1

392 1 1 1 1

463 1

561 1 1 1

574

599

613 4 1 1 1

616 2 4

617 2

618 1 1

620 4 2 2

623

624 1 1

626 1 1 2

630 1

631

632

637 2 1 1

638 1 2

639

641 1 1 1 1

642

645

646 1 2 1

649

650 1

651

652 3 3 2 8 1

653 1 3 1

654 1

655

656 3 2

657

658 2

659 1 1

683

995 2 2 2 1

1084 1

1167 1

1187 1

1217 1

2 × 1 = 2	5 × 1 = 5	8 × 1 = 8
2 × 2 = 4	5 × 2 = 10	8 × 2 = 16
2 × 3 = 6	5 × 3 = 15	8 × 3 = 24
2 × 4 = 8	5 × 4 = 20	8 × 4 = 32
2 × 5 = 10	5 × 5 = 25	8 × 5 = 40
2 × 6 = 12	5 × 6 = 30	8 × 6 = 48
2 × 7 = 14	5 × 7 = 35	8 × 7 = 56
2 × 8 = 16	5 × 8 = 40	8 × 8 = 64
2 × 9 = 18	5 × 9 = 45	8 × 9 = 72
2 × 10 = 20	5 × 10 = 50	8 × 10 = 80
3 × 1 = 3	6 × 1 = 6	9 × 1 = 9
3 × 2 = 6	6 × 2 = 12	9 × 2 = 18
3 × 3 = 9	6 × 3 = 18	9 × 3 = 27
3 × 4 = 12	6 × 4 = 24	9 × 4 = 36
3 × 5 = 15	6 × 5 = 30	9 × 5 = 45
3 × 6 = 18	6 × 6 = 36	9 × 6 = 54
3 × 7 = 21	6 × 7 = 42	9 × 7 = 63
3 × 8 = 24	6 × 8 = 48	9 × 8 = 72
3 × 9 = 27	6 × 9 = 54	9 × 9 = 81
3 × 10 = 30	6 × 10 = 60	9 × 10 = 90
4 × 1 = 4	7 × 1 = 7	10 × 1 = 10
4 × 2 = 8	7 × 2 = 14	10 × 2 = 20
4 × 3 = 12	7 × 3 = 21	10 × 3 = 30
4 × 4 = 16	7 × 4 = 28	10 × 4 = 40
4 × 5 = 20	7 × 5 = 35	10 × 5 = 50
4 × 6 = 24	7 × 6 = 42	10 × 6 = 60
4 × 7 = 28	7 × 7 = 49	10 × 7 = 70
4 × 8 = 32	7 × 8 = 56	10 × 6 = 60
4 × 9 = 36	7 × 9 = 63	10 × 9 = 90
4 × 10 = 40	7 × 10 = 70	10 × 10 = 100